

RED WHONET – Argentina

Instructivo para instalar WHONET 2019 (versión 19/7/2019)

Primeras consideraciones:

Se recomienda instalar WHONET 2019 en sistemas operativos WINDOWS 7, 8 o 10 (aunque podría llegar a funcionar en versiones WINDOWS XP)

Si ya tiene instalada una versión de WHONET 5.6:

- Antes de instalar la nueva versión, se recomienda realizar un BACK-UP de la carpeta C:\WHONET5 y todo su contenido en un pendrive u otro equipo. Aunque WHONET 2019 se instala en una carpeta distinta (C:\WHONET) siempre es recomendable realizar una copia de seguridad.

Si tiene instalada una versión de WHONET 2018 o superior

- Primero debe desinstalar dicha versión (Panel de control – Agregar quitar programas) y luego instalar la más reciente (WHONET 2019 febrero) como en el caso anterior se recomienda realizar una copia de la carpeta (C:\WHONET) antes de la desinstalación para salvaguardar la información anterior. Esta acción es para evitar el siguiente mensaje de advertencia:

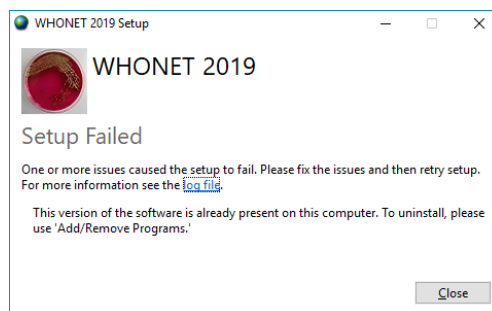

RECUERDE: Siempre que se realicen cambios importantes en la configuración/estructura del laboratorio, realizarlos antes de comenzar un nuevo (mes/archivo) de datos

Ya estamos listos para instalar la nueva versión de WHONET 2019 (19 jul 19)!!!

Descargar el archivo de los siguientes links: (Ambas versiones son iguales, solo cambian en la disponibilidad de internet o no en la maquina donde se instale) **ELEGIR LA OPCION DESCARGAR**

Versión offline (mayor tamaño no requiere conexión de internet) (Recomendada)

<https://drive.google.com/file/d/1KeptOeGye22Z-0n5R8tXh9OiHbflqXSg/view?usp=sharing>

Versión online (requiere que el equipo esté conectado a la internet)

<https://drive.google.com/file/d/1ErVD4n8vXzLNZyu0QnXmomvFma9ibxxf/view?usp=sharing>

Una vez descargado o copiado en la maquina donde se instalará (cualquiera de los dos archivos) realizar doble clic sobre el mismo:

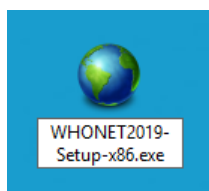

O

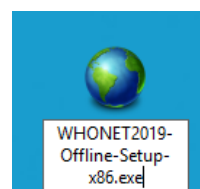

A continuación se reproducen los pasos (Ventanas) para la instalación del WHONET 2019

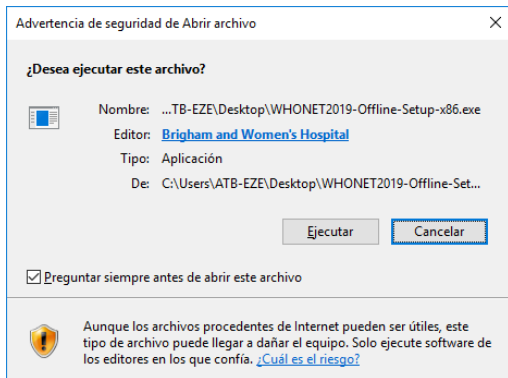

Windows 7, 8 o 10 darán una advertencia al usuario por la instalación de un nuevo programa, hacer clic en "Ejecutar" o "Aceptar".

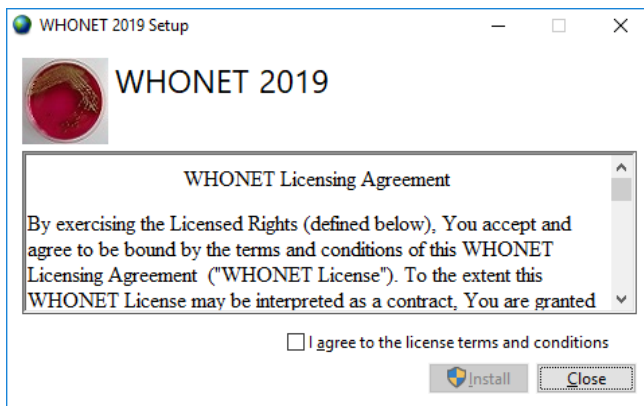

-En la próxima ventana tildar la opción "I agree to the license terms and conditions" (estoy de acuerdo con los términos de licencia y condiciones) y luego clic en "Install"

- Luego de la instalación de algunos programas necesarios para el buen funcionamiento del WHONET 2019 y aceptar las advertencias de sistema operativo. Tenemos la primer ventana de instalación de WHONET – Presionamos "Next"



Nuevamente aceptamos los términos en la próxima ventana tildando el recuadro y presionando "Next"

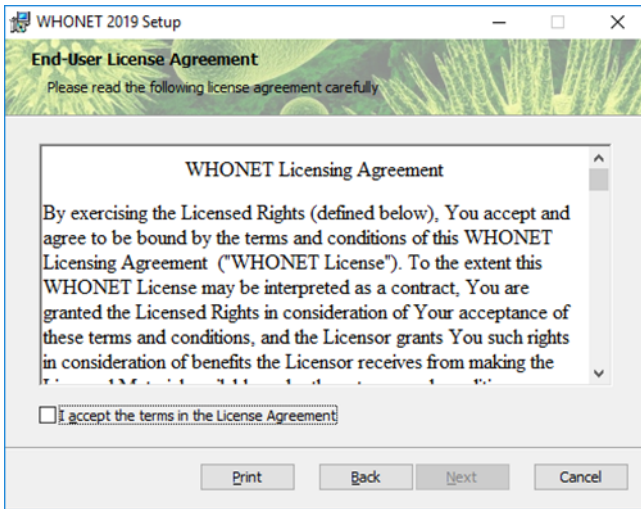

- La próxima ventana es muy importante, ya que definimos el idioma que utilizaremos en WHONET 2019 (el software podría quedar en inglés si no realizamos la selección correcta)

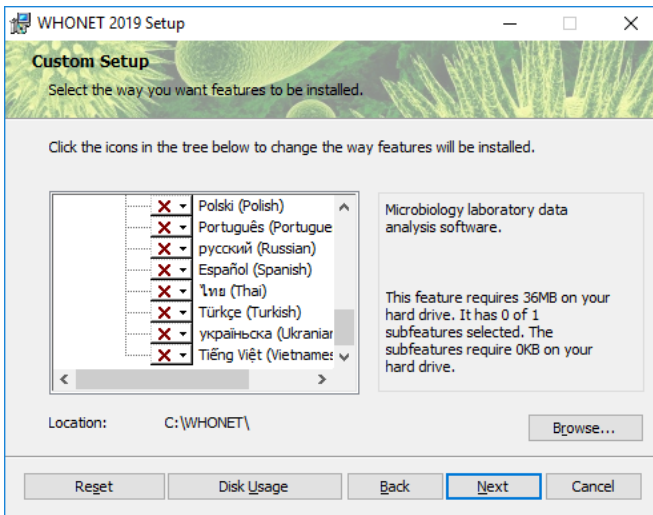

-Buscar en el listado (Español/Spanish) y sobre el cuadrado con la cruz roja hacer clic

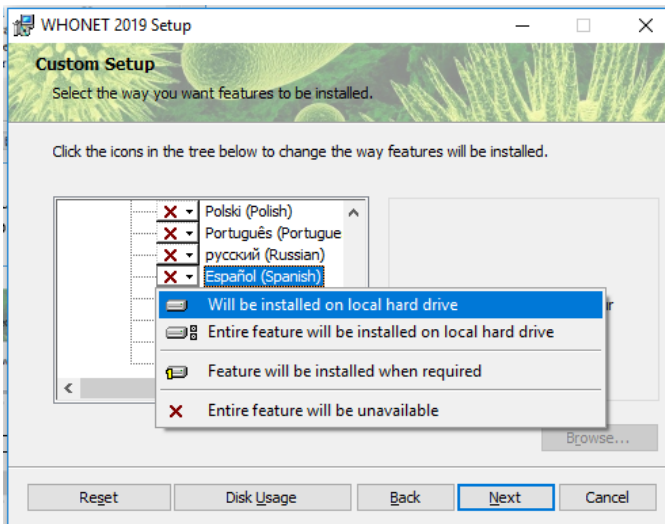

- Seleccionar la opción "Will be installed on local hard drive" (Lo instalaré en el disco local) y luego presionar "Next"

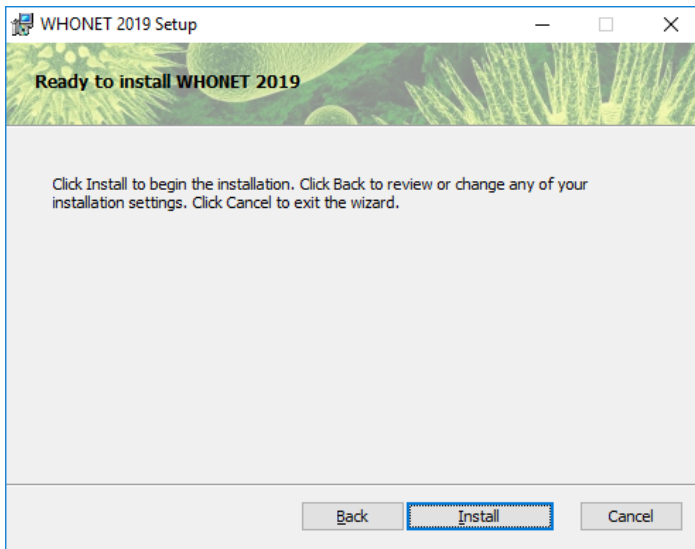

- Luego presionar "Install"

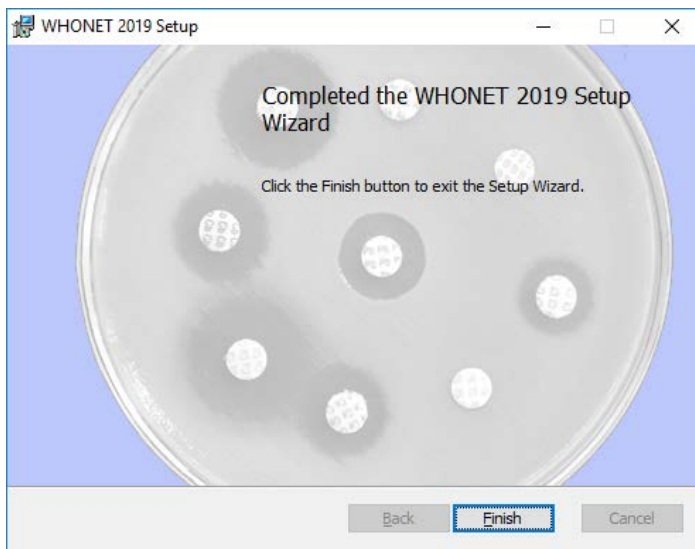

- Por ultimo presionar "Finish", para finalizar la instalación

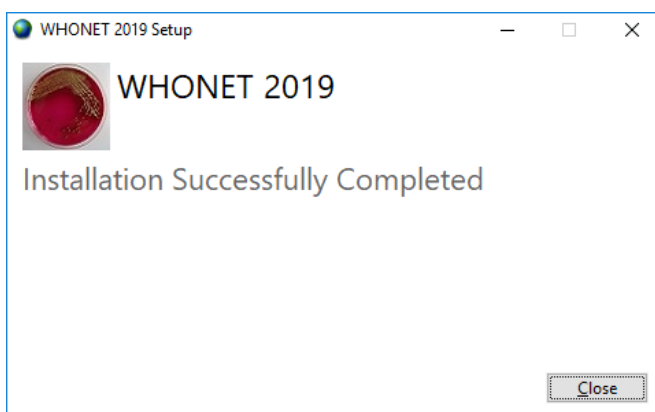

Si le software se instala correctamente debería mostrar el mensaje anterior. Presionar "Close"

Traslado de archivos y configuración del WHONET 5.6 al WHONET 2019

NOTA: Si ya se tenía instalado WHONET 5.6, el archivo de configuración (LABARG.XXX) y los de datos que se encuentran en C:\WHONET5 y C:\WHONET5\DATA respectivamente. En nuevo programa WHONET 2019 crea una carpeta C:\WHONET por lo que no se superpone y ni reemplaza los archivos anteriores.

Para poder continuar trabajando con mi laboratorio ya creado y con los datos ya cargados, debemos copiar el archivo de configuración y los datos.

Pasar archivo de configuración:

- Con el explorador de archivos de Windows ir al disco C: y luego ingresar en la carpeta WHONET5 (C:\WHONET5)
- Ubicar el archivo de configuración LABARG.XXX (donde XXX es el código de tres letras de su laboratorio)
- Seleccionar el archivo (LABARG.XXX) copiarlo y pegarlo en la carpeta C:\WHONET

Pasar la carpeta de archivos de datos DATA:

- Con el explorador de archivos de Windows ir al disco C: y luego ingresar en la carpeta WHONET5 (C:\WHONET5)
- Ubicar la carpeta DATA
- Seleccionar la carpeta, copiarla y pegarla en la carpeta C:\WHONET. Windows nos preguntara si queremos reemplazar la carpeta existente. Responder afirmativamente.

Actualización de códigos de los campos “Enfermedad de Base”, “Diagnostico” y “Enfermedad de Base”

Para asegurarnos que estamos utilizando la última versión de códigos, pasaremos el archivo “ARGCODES.DBF” a la vieja carpeta de WHONET 5.6 (Los códigos se siguen tomando de ahí), esta acción no causa efecto si ya había sido actualizado anteriormente, por lo que recomendamos realizarla.

- Con el explorador de archivos de Windows ir al disco C: y luego ingresar en la carpeta WHONET (C:\WHONET)
- Ubicar la carpeta CODES e ingresar dentro de la carpeta
- Seleccionar el archivo ARGCODES.DBF copiarlo y pegarla en la carpeta C:\WHONET5\CODES. Windows nos preguntara si queremos reemplazar el archivo existente. Responder afirmativamente.

Cambiar Idioma de inglés a español

Una vez instalado el software WHONET y si se realizaron los pasos anteriores correctamente se podrá cambiar de idioma del inglés al español siguiendo estos pasos:

-Abrir el software, realizando doble clic con el icono WHONET 2019



- En la siguiente pantalla hacer clic sobre el botón "Select language" (Seleccionar idioma)

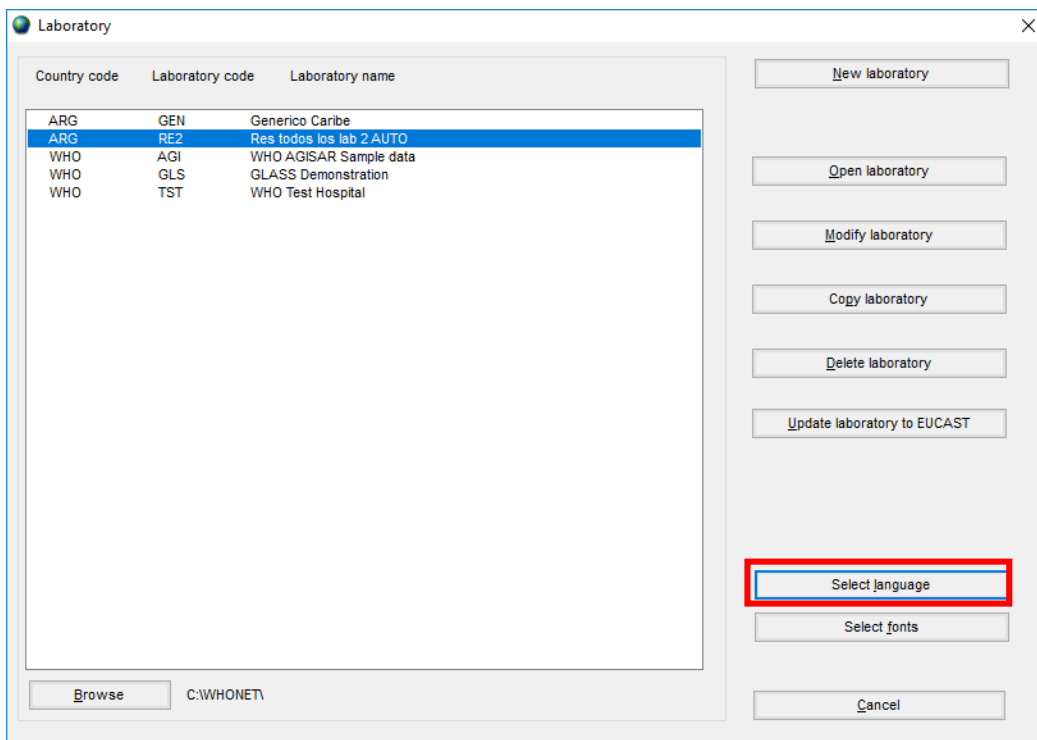

-En la próxima pantalla utilizar el primer desplegable "Messages" (Mensajes) y elegir la opción "Spanish" (Español)

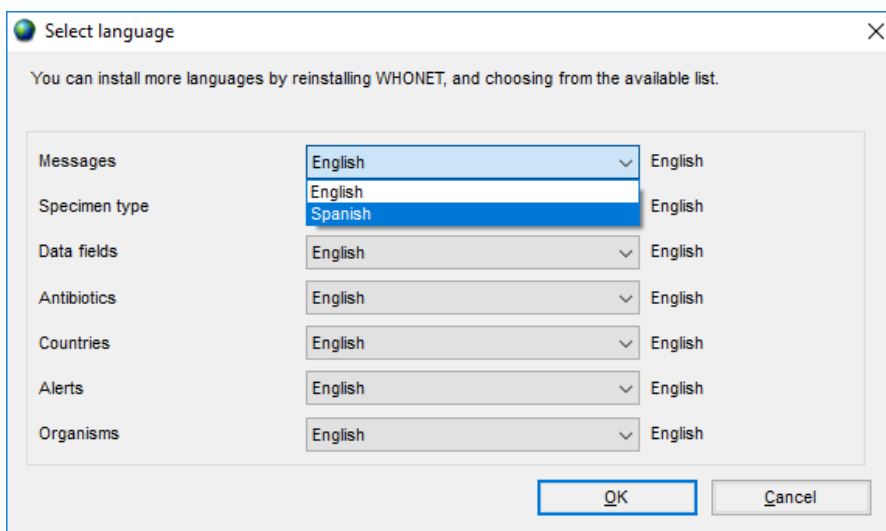

- Verificar que el resto de los ítems queden en "Spanish" (Español) como se muestra en la imagen de abajo. Por último presionar OK

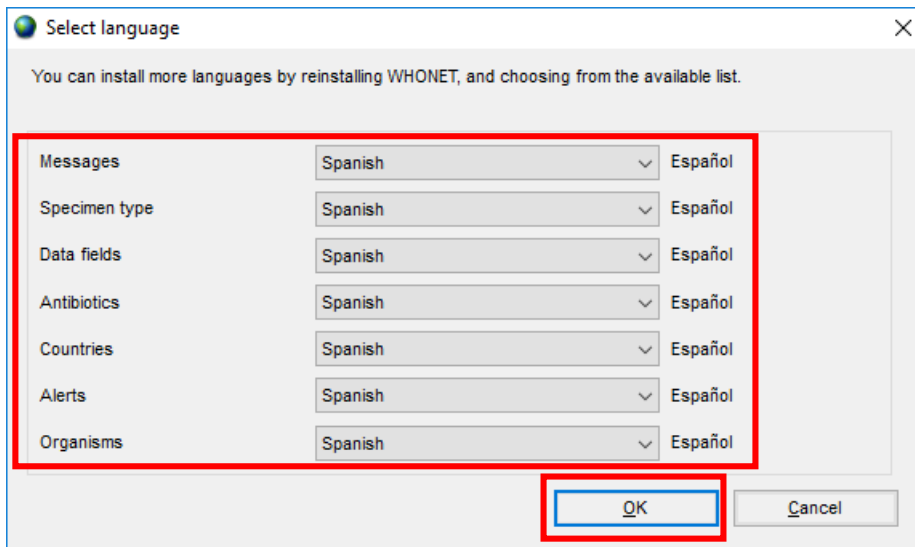

NOTA: Si no logra ver el idioma "Spanish" (Español) es porque no eligió su instalación durante el proceso de instalación de WHONET, para obtenerlo repetir la instalación del software, previa desinstalación del mismo.

NOTAII: No es necesario guardar, esta configuración (elección de idioma) queda e forma permanente para todo WHONET 2019 hasta que seleccione otro idioma.

**En estos momentos ya estamos listos para comenzar a utilizar el
WHONET 2019!!!**

Recuerde que debe revisar y aplicar los siguientes instructivos para completar la estandarización para la RED WHONET – Argentina 2019:

- 2-NEW Instructivo para la modificación de campos 2017 y creación de nuevos campos 2019.docx
- 3a-VALORES DE PUNTOS DE CORTE PARA MODIFICAR EN WHONET 2019
- 3b-Instructivo CPT para Red WHONET

NOTA: Siempre que se realicen cambios importantes en la configuración/estructura del laboratorio, realizarlos antes de comenzar un nuevo (mes/archivo) de datos